

ATITUS EDUCAÇÃO
ESCOLA DE...
GRADUAÇÃO EM...

NOME DO ACADÊMICO

TÍTULO DO TRABALHO: SUBTÍTULO SE HOVER

LOCAL

ANO

NOME DO ACADÊMICO

TÍTULO DO TRABALHO: SUBTÍTULO SE HOVER

Trabalho de Conclusão de Curso, apresentado para obtenção do grau de no curso de , Escola de..., da ATITUS Educação.

Orientador(a): Prof. (ª) Dr. Nome

LOCAL

ANO

NOME DO ACADÊMICO

TÍTULO DO TRABALHO: SUBTÍTULO SE HOUVER

Trabalho de Conclusão de Curso, apresentado para obtenção do grau de no curso de , Escola de..., da ATITUS Educação..., com Linha de Pesquisa em

Passo Fundo, xx dede 201x. (data da defesa)

BANCA EXAMINADORA

Prof. Fulano de Tal - Titulação - (Instituição) - Orientador

Prof. Fulano de Tal - Titulação - (Instituição)

Prof. Fulano de Tal - Titulação - (Instituição)

**Aqui você faz dedicatória àqueles (as) que
julgar merecedores (as).**

AGRADECIMENTOS

Nesta página deve constar o agradecimento àquelas pessoas ou instituições que marcaram de forma significativa a realização do seu trabalho.

“Este espaço serve para você citar um pensamento de algum autor que tenha relação com a temática do TCC.”

Autor

RESUMO

Consiste na apresentação dos pontos relevantes de um texto. O resumo deve dar uma visão rápida e clara do trabalho; constitui-se em uma sequência de frases concisas e objetivas e não de uma simples enumeração de tópicos. Apresenta os objetivos do estudo, o problema, a metodologia, resultados alcançados e conclusão. O resumo deve ressaltar sucintamente o conteúdo de um texto. A ordem e extensão dos elementos dependem do tipo de resumo (informativo ou indicativo) e do tratamento que cada item recebe no documento original. Em documento técnico ou científico, recomenda-se o resumo informativo. Observa-se mudanças no verbo **deve** para **convém**. Isso vale para verbo em 3ª pessoa e números de palavras para cada tipo de resumo. A referência é **opcional** quando o resumo estiver contido no próprio documento e a obrigatoriedade de voz ativa não existe mais. Deve ser digitado em espaço simples e sem parágrafos, **convém** não ultrapassar a 500 palavras.

Palavras-chave: Escrever de três a cinco palavras representativas do conteúdo do trabalho, separadas entre si por ponto e vírgula e finalizadas por ponto.

ABSTRACT (em inglês)

Tradução por profissional habilitado. Consiste na apresentação dos pontos relevantes de um texto. O resumo deve dar uma visão rápida e clara do trabalho; constitui-se em uma sequência de frases concisas e objetivas e não de uma simples enumeração de tópicos. Apresenta os objetivos do estudo, o problema, a metodologia, resultados alcançados e conclusão. O resumo deve ressaltar sucintamente o conteúdo de um texto. A ordem e extensão dos elementos dependem do tipo de resumo (informativo ou indicativo) e do tratamento que cada item recebe no documento original. Em documento técnico ou científico, recomenda-se o resumo informativo. Observa-se mudanças no verbo **deve** para **convém**. Isso vale para verbo em 3ª pessoa e números de palavras para cada tipo de resumo. A referência é **opcional** quando o resumo estiver contido no próprio documento e a obrigatoriedade de voz ativa não existe mais. Deve ser digitado em espaço simples e sem parágrafos, **convém** não ultrapassar a 500 palavras.

Palavras-chave: Escrever de três a cinco palavras representativas do conteúdo do trabalho, separadas entre si por ponto e vírgula e finalizadas por ponto.

LISTA DE ILUSTRAÇÕES

Figura 1 - Biblioteca ATITUS Educação Campus Porto Alegre.....	17
--	----

LISTA DE TABELAS

<u>Tabela 1 – Pessoas residentes em domicílios particulares, por sexo e situação do domicílio – Brasil – 1980</u>	16
---	----

LISTA DE ABREVIATURAS E SIGLAS

ABNT	Associação Brasileira de Normas Técnicas
PMPF	Prefeitura Municipal de Passo Fundo

SUMÁRIO

<u>INTRODUÇÃO</u>	13
<u>1 TÍTULO</u>	15
<u>1.1 SEÇÃO SECUNDÁRIA</u>	15
<u>1.2 SEÇÃO SECUNDÁRIA</u>	15
<u>1.2.1 Seção terciária</u>	15
<u>1.2.1.1 Seção quaternária</u>	15
<u>1.2.1.1.1 Seção quinária</u>	15
<u>2 TÍTULO</u>	16
<u>2.1 SEÇÃO SECUNDÁRIA</u>	16
<u>2.2 SEÇÃO SECUNDÁRIA</u>	16
<u>3 TÍTULO</u>	17
<u>3.1 SEÇÃO SECUNDÁRIA</u>	17
<u>3.2 SEÇÃO SECUNDÁRIA</u>	17
<u>3.2.1 Seção terciária</u>	17
<u>4 METODOLOGIA</u>	18
<u>5 APRESENTAÇÃO E ANÁLISE DOS DADOS</u>	19
<u>CONCLUSÃO</u>	20
<u>REFERÊNCIAS</u>	21
<u>APÊNDICE(S)</u>	22
<u>APÊNDICE A – AVALIAÇÃO NUMÉRICA DE CÉLULAS....</u>	23
<u>ANEXO(S)</u>	24
<u>ANEXO A – REPRESENTAÇÃO GRÁFICA DE CONTAGEM DE CÉLULAS....</u>	25

INTRODUÇÃO

Delimita o assunto, define brevemente os objetivos do trabalho e as razões de sua elaboração, bem como as relações existentes com outros trabalhos. Apresenta o problema e as questões norteadoras ou hipóteses. Não deve antecipar conclusões e recomendações.

Numeração da página: a contagem começa na folha de rosto, mas só aparece a partir da introdução. Os algoritmos devem aparecer sempre no canto superior direito, a 2 cm da borda.

Margens: a superior e a esquerda devem ter 3 cm de distância da borda. Já a inferior e a direita devem apresentar margem de 2 cm.

Títulos: é importante que sejam escritos no tamanho 12 (sugestão de fontes: Arial ou Times New Roman).

Texto: o texto do TCC deve ser escrito com as letras no tamanho 12 e espaçamento de 1,5 entre as linhas.

Notas de rodapé: letras com tamanho menores que 12 e espaçamento simples.

Citações

Direta: traz o sobrenome do autor em caixa alta, o ano de publicação e a página da citação. Esta informação deve estar entre parênteses e separada por vírgulas. Se a citação tem menos de três linhas, então ela é feita no corpo do texto, contando com aspas duplas. Quando a citação tem mais de três linhas, ela deve ter um recuo de 4 cm com relação ao restante do texto, sem destaque de aspas.

Indireta: é uma citação feita dentro do próprio texto, só que deve conter sobrenome do autor e ano de publicação entre parênteses.

Para obter informações mais detalhadas, de acordo com a necessidade da sua citação, leia a NBR 6023 e NBR 10522.

Referências:

Livro: sobrenome do autor em caixa alta, nome do autor, título em negrito, edição, cidade, editora e ano de publicação.

Exemplo: PELCZAR JUNIOR, J. M. **Microbiologia:** conceitos e aplicações. 2. ed. São Paulo: Makron Books. 1996.

Site: sobrenome do autor, nome do autor, título do texto, ano, link e data de acesso.

Exemplo: MORETTI, Isabella. “**Regras da ABNT para TCC: conheça as principais normas**”. 2014. Disponível em: <<http://viacarreira.com/regras-da-abnt-para-tcc-conheca-principais-normas>>. Acesso em: 04/01/2016.

Garantir que use a mesma letra do início ao fim do trabalho, sendo que as permitidas são Arial e Times New Roman, tamanho 12, o início de parágrafo deverá ser com recuo de primeira linha de 1,25.

Sugestão é selecionar o texto e fazer a formatação de todo ele.

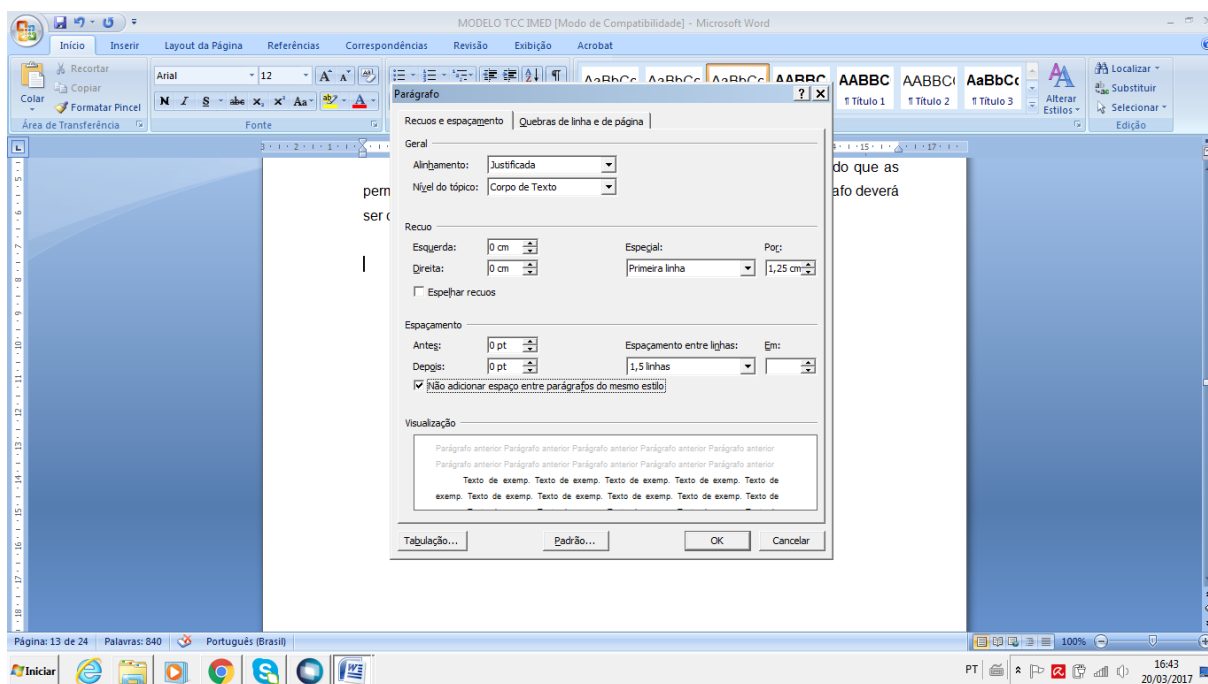

1 TÍTULO

Inicie o seu texto aqui

1.1 SEÇÃO SECUNDÁRIA

Inicie o seu texto aqui

1.2 SEÇÃO SECUNDÁRIA

Inicie o seu texto aqui

1.2.1 Seção terciária

Inicie o seu texto aqui

1.2.1.1 Seção quaternária

Inicie o seu texto aqui

1.2.1.1.1 Seção quíntaria

Inicie o seu texto aqui

2 TÍTULO

Inicie o seu texto aqui

2.1 SEÇÃO SECUNDÁRIA

Inicie o seu texto aqui

2.2 SEÇÃO SECUNDÁRIA

Inicie o seu texto aqui

Em relação às imagens, tabelas e ilustrações, todas deverão estar intituladas e com as referidas fontes, mesmo que seja de criação do autor.

Título deverá estar acima e a fonte abaixo da ilustração, em fonte 10, espaçamento simples, e recuado à esquerda. Veja o exemplo a seguir:

Tabela 1 – Pessoas residentes em domicílios particulares, por sexo e situação do domicílio – Brasil – 1980

Situação do domicílio	Total	Mulheres	Homens
Total	117.960.301	59.595.332	58.364.969
Urbana	79.972.931	41.115.439	38.857.492
Rural	37.987.370	18.479.893	19.507.477

Fonte: Fundação Instituto Brasileiro de Geografia e Estatística (1993, p. 45).

3 TÍTULO

Inicie o seu texto aqui

3.1 SEÇÃO SECUNDÁRIA

Inicie o seu texto aqui

3.2 SEÇÃO SECUNDÁRIA

Inicie o seu texto aqui

3.2.1 Seção terciária

Inicie o seu texto aqui

Figura 1 – Biblioteca ATITUS Campus Porto Alegre



Fonte: MACHADO (2017).

4 METODOLOGIA

Inicie o seu texto aqui

5 APRESENTAÇÃO E ANÁLISE DOS DADOS

Inicie o seu texto aqui

CONCLUSÃO

Inicie o seu texto aqui

REFERÊNCIAS

FUNDAÇÃO INSTITUTO BRASILEIRO DE GEOGRAFIA E ESTATÍSTICA. **Normas de apresentação tabular**. 3. ed. Rio de Janeiro: IBGE, 1993. Disponível em: <http://biblioteca.ibge.gov.br/visualizacao/livros/liv23907.pdf>. Acesso em: 18 maio 2016.

MACHADO, Angela Saadi. **Biblioteca ATITUSEducação**: Campus Porto Alegre. 2014. 1 fotografia.

Inicie a terceira referência aqui

Inicie a quarta referência aqui

APÊNDICE (S)

APÊNDICE A – AVALIAÇÃO NUMÉRICA DE CÉLULAS....

ANEXO (S)

ANEXO A – REPRESENTAÇÃO GRÁFICA DE CONTAGEM DE CÉLULAS....